Ausgabe 132

Pfarrbrief

St. Nikolaus Darfeld

Ostern 2016

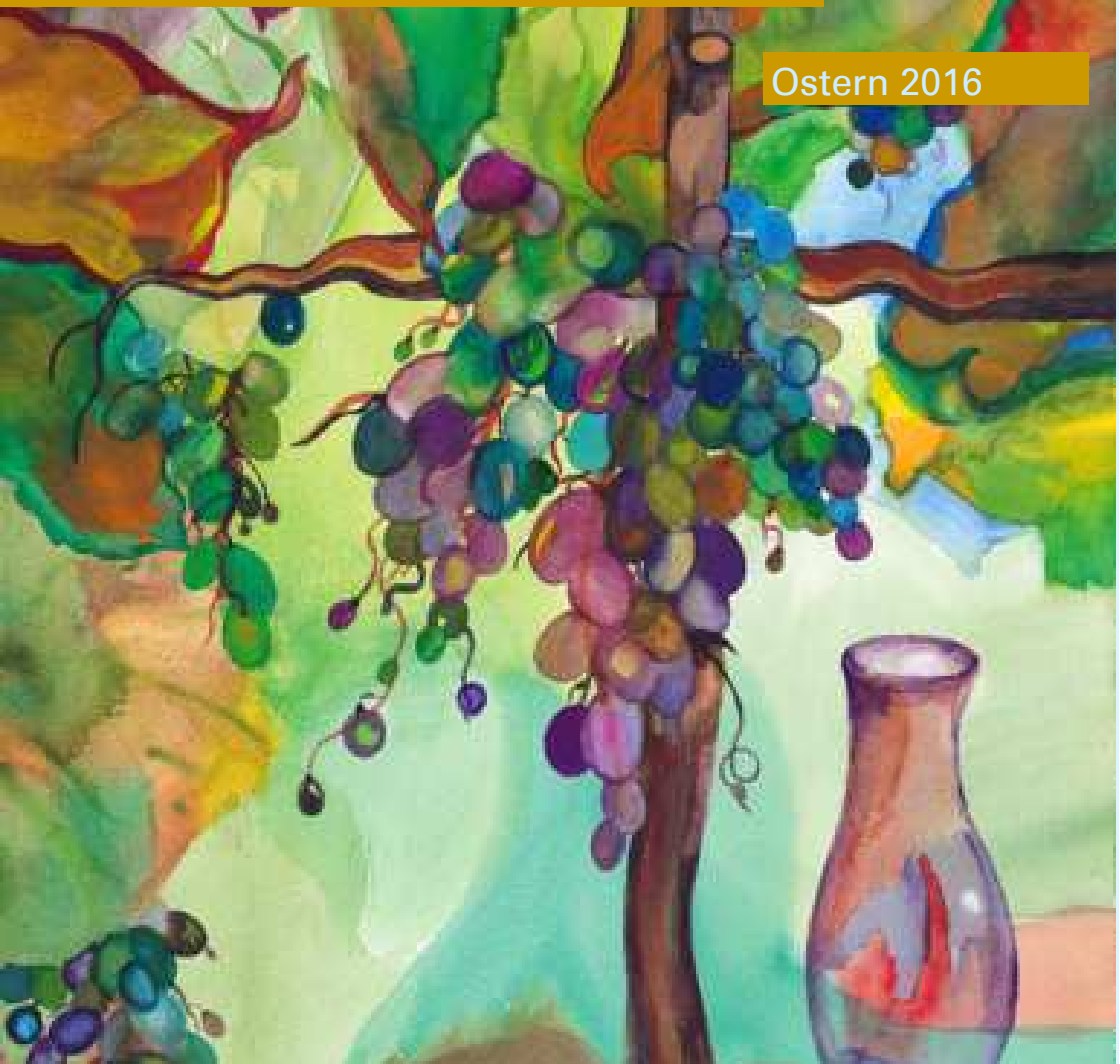

Liebe Schwestern und Brüder
in Ss. Fabian und Sebastian Rosendahl,

die diesjährige Fasten- und Osterzeit fällt in ein außergewöhnliches Heiliges Jahr. Papst Franziskus hat es ausgerufen und unter dem Leitgedanken der „Göttlichen Barmherzigkeit“ gestellt.

Die Heiligen Pforten, die 15 Jahre verschlossen waren, wurden geöffnet. Sie stehen offen!

Es ist ein Zeichen dafür, dass auch wir die „Pforten“ unseres Herzens öffnen sollen, damit Gott neu bei uns eintreten kann. Er will uns nahe sein. Er ist uns immer wieder ganz nahe, wenn wir die Sakramente empfangen. In diesem Heiligen Jahr lade ich Sie ein, ein fast vergessenes Sakrament für Sie „neu“ zu entdecken. Vieles mag uns schwer und belastend auf dem Herzen liegen. Halten wir es dem „Barmherzigen Vater“ hin, damit er uns davon befreit.

Im Sakrament der Versöhnung – der Heiligen Beichte – schenkt Gott uns Verzeihung und Frieden.

„Die Barmherzigkeit Gottes entspringt seiner Verantwortung für uns. Er fühlt sich verantwortlich, das heißt, ER will unser Wohl, und ER will uns glücklich sehen, voller Freude und Gelassenheit.“
Papst Franziskus

Im Namen aller Seelsorger wünsche ich Ihnen und Ihren Angehörigen Gottes reichen Segen für eine gnadenreiche Fasten- und Osterzeit!

Ihr Pastor Holtmann

Kreuzwegandachten

Freitag, 11. März	15.00 Uhr	Kreuzfeier der Kinder
Freitag, 18. März	14.00 Uhr	Kreuzweg der Frauen
Freitag, 18. März	19.00 Uhr	Kreuzweg der Jugend

Haus– und Krankenkommunion vor Ostern

Mittwoch, 23. März und Gründonnerstag, 24. März

Beichte vor Ostern

Samstag, 19. März	16.00 Uhr
Karfreitag, 25. März	09.00 - 11.00 Uhr
Karsamstag, 26. März	17.00 - 18.00 Uhr

Bußandacht
Palmsonntag, 20. März 2016
18.00 Uhr

Samstag, 19. März		**Hl. Josef, Bräutigam der Gottesmutter Maria**
		Kollekte für das Heilige Land (Palmsonntag)
	16.00 Uhr	**Beichtgelegenheit**
	17.00 Uhr	**Vorabendmesse**
Sonntag, 20. März		**Palmsonntag**
		Kollekte für das Heilige Land (Palmsonntag)
St. Anna Kapelle Höpingen	8.45 Uhr	**Hl. Messe**
	10.00 Uhr	**Palmweihe auf dem Schulhof** anschl. Familiengottesdienst
	18.00 Uhr	**Bußandacht**
Montag, 21. März		
	8.30 Uhr	**Hl. Messe**
Dienstag, 22. März		**Sel. Clemens August Kardinal Graf von Galen, Bischof von Münster**
	8.00 Uhr	**Laudes und Hl. Messe**
Mittwoch, 23. März		
	19.00 Uhr	**Abendmesse**
	19.45 Uhr	**Fatimarosenkranz**
Donnerstag, 24. März		**Gründonnerstag**
	19.30 Uhr	**Abendmahlmesse mit Fußwaschung anschl. Anbetung**

Freitag, 25. März		**Karfreitag, Fast- und Abstinenztag**
	15.00 Uhr	**Feier vom Leiden u. Sterben Christ** anschl. großer Kreuzweg
	16.30 Uhr	**Beginn der Novene**

Samstag, 26. März		**Karsamstag**
		Kollekte: Pater Emmanuel, Uganda
	8.00 Uhr	**Novene**
	17.00 Uhr	**Beichtgelegenheit**
	21.00 Uhr	**Feier der Osternacht**

Sonntag, 27. März		**Ostersonntag, Hochfest der Auferstehung des Herrn**
		Kollekte: Pater Emmanuel, Uganda
	7.30 Uhr	**Festmesse**
St. Anna Kapelle Höpingen	8.45 Uhr	**Festmesse**
	10.00 Uhr	**Festhochamt**
	15.00 Uhr	**Festandacht** und beten der Novene

Montag, 28. März		**Ostermontag**
		Kollekte: Pater Emmanuel, Uganda
St. Anna Kapelle Höpingen	8.45 Uhr	**Festmesse**
	9.45 Uhr	**Novene**
	10.00 Uhr	**Festhochamt**

Dienstag, 29. März		
	7.45 Uhr	**Novene**
	8.00 Uhr	**Laudes und Hl. Messe**
Mittwoch, 30. März		
	19.00 Uhr	**Abendmesse**
	19.45 Uhr	**Novene und Fatimarosenkranz**
Donnerstag, 31. März		
	7.45 Uhr	**Novene**
	8.00 Uhr	**Hl. Messe**
Freitag, 1. Apr.		
	7.45 Uhr	**Novene**
	8.00 Uhr	**Herz-Jesu-Amt** mit sakramentalem Segen
	8.45 Uhr	**stille Anbetung**
Samstag, 2. Apr.		
		Kollekte: Erhaltung der Kirche
	16.00 Uhr	**Beichtgelegenheit**
	16.45 Uhr	**Novene**
	17.00 Uhr	**Vorabendmesse**
Sonntag, 3. Apr.		**2. Sonntag der Osterzeit**
		Kollekte: Erhaltung der Kirche
St. Anna Kapelle Höpingen	8.45 Uhr	**Hl. Messe**
	9.30 Uhr	**Erstkommunionfeier**
	18.00 Uhr	**Dankandacht**

Feier der Erstkommunion in Darfeld

16 Kinder aus Darfeld machten sich im Oktober 2015 auf eine spannende Reise, Sie gehen in diesem Jahr zum ersten Mal zum Tisch des Herrn, sie feiern ihre Erstkommunion, am Sonntag, 03. April 2016.

Begleitet werden die Kinder von engagierten Katechetinnen, die von Reinhildis Lösing vorbereitet werden, in wöchentlichen Gruppenstunden.

Pastor Holtmann bespricht jede Woche mit den Kommunionkindern in der Schule viele biblische Themen. Es ist immer eine große Freude, wenn Pastor Holtmann in den Religionsunterricht kommt.

Zusätzlich zu den Gruppenstunden sind alle Erstkommunionfamilien Sonntag für Sonntag zu den Gottesdiensten, ganz besonders zu den Familiengottesdiensten eingeladen.

Als einen Höhepunkt der Erstkommunionvorbereitung erlebten die Kinder die Erstbeichte im Januar.

Zu weiteren Höhepunkten zählen die Teilnahme an einer Taufe, die Kirchenführungen mit Herrn Ulrich Verheyden und ein Besuch in Kloster Gerleve. Pater Thaddäus hat allen Besuchern aus dem Klosterleben erzählt.

Die erste heilige Kommunion empfangen in diesem Jahr:

Albers, Luis
Brüning, Aaron
Eckrodt, Finja
Garwers, Mathea
Gloe, Moritz
Grewe, Friederika
Hommel, Jule
Jordan, Phil
Knapp, Lana
Reuver, Antonia
Schnittker, Max
Schürmann, Noah
Schwering, Emily
Strangfeld, Elaine
Thoms, Linda
Wessendorf, Simon

Nach langjähriger Bauzeit mit viel Arbeit und Mühe, wird am Sonntag, 22. Mai. 2016 die Kirche von Pater Emmanuel, in Kitana, Uganda eingeweiht.

Eine Delegation von 21 Personen aus Darfeld macht sich am 19. Mai auf den Weg nach Uganda, um an den Feierlichkeiten teilzunehmen.

Die Vorbereitungen in Uganda laufen auf Hochtouren und es ist noch viel zu tun für Pater Emmanuel.
Mit einer Sonderkollekte an **Ostersonntag und Ostermontag, 27.03 u. 28.03.** wollen wir ihn finanziell noch einmal unterstützen, denn es gibt noch viele Sachen die er, vor allem für die Inneneinrichtung benötigt.

Im Namen von Pater Emmanuel möchten wir uns im Vorfeld für die großzügige Spende und auch für die langjährige Unterstützung bedanken.

Haus- und Krankenkommunion

Vor Ostern	Mittwoch, 23.03. Donnerstag, 24.03.

Im April ist keine Haus- u. Krankenkommunion

Mai	**Mittwoch, 04.05.** **Freitag, 06.05.**
Juni	Donnerstag, 02.06. Freitag, 03.06.
Juli	**Donnerstag, 30.06** Freitag, 01.07.
August	Donnerstag, 04.08. Freitag, 05.08.
September	Donnerstag, 01.09. Freitag, 02.09.
Oktober	Donnerstag, 06.10. Freitag, 07.10.
November	Donnerstag, 03.11. Freitag, 04.11
Dezember	Donnerstag, 01.12. Freitag, 02.12.

Folgende Taufanmeldungen liegen uns vor:

Simon Damer, Höpingen
Luke Roters, Burloer Str.
Nick Sonnenfeld, Nikolausplatz
Franz Freickmann, Oberdarfeld

Das Ja-Wort wollen sich geben:

Laura Rzeha und Christoph Bäumer
Sophie Moser und Sascha Mesenbrock
Ulrike Vielan und Hannes Nürenberg
Claudia Bertels und Alexander Vollmer
Maria Göbel und Alexander Touma in Ramsdorf

Goldene Hochzeit feiern:

Paul und Agnes Kleining
Reinhold und Charlotte Becker
Josef und Luise Mensing

Aus unserer Gemeinde verstarben seit Erscheinen des letzten Pfarrbriefes:

Gerhard Kosters	77 Jahre
Margret Beckmann	82 Jahre
Elisabeth Köning	91 Jahre
Josef Potthoff	80 Jahre
Elisabeth Grethmann	91 Jahre
Irmgard Branse	63 Jahre

Das ist ein Land der Lebenden und ein Land der Toten.
Und die Brücke zwischen ihnen ist die Liebe -
das einzig Bleibende, der einzige Sinn.

Im Monat Mai feiern wir an jedem Sonntag um 19.30 Uhr eine Maiandacht zu Ehren der Mutter Gottes.

Sonntag, 01. Mai 2016
Sonntag, 08. Mai 2016
Sonntag, 22. Mai 2016
Sonntag, 29. Mai 2016

In den Monaten von Mai bis einschl. Oktober feiern wir an jedem 1. Dienstag des Monats , um 19.00 Uhr eine Hl. Messe in der Schlosskapelle.

Dienstag, 03. Mai 2016
Dienstag, 07. Juni 2016
Dienstag, 05. Juli 2016
Dienstag, 02. August 2016
Dienstag, 06. September 2016
Dienstag, 04. Oktober 2016

Im Monat Oktober halten wir an jedem Sonntag um 18.00 Uhr eine Rosenkranzandacht.

Sonntag, 02. Oktober 2016
Sonntag, 09. Oktober 2016
Sonntag, 16. Oktober 2016
Sonntag, 23. Oktober 2016
Sonntag, 30. Oktober 2016

Zu unseren Prozessionen und Wallfahrtstagen laden wir die gesamte Gemeinde herzlich ein.

Fronleichnam, 26. Mai

Mittwoch, 25. Mai	19.00 Uhr	Vorbandmesse zu Fronleichnam
Donnerstag, 26. Mai	08.30 Uhr	Festmesse, anschl. Fronleichnamsprozession

Donnerstag, 02. Juni Seniorenwallfahrtsgottesdienst in Darfeld

Hagelprozession 05. Juni

Samstag, 04. Juni	17.00 Uhr	Vorabendmesse
Sonntag, 05. Juni	08.30 Uhr	Festmesse, anschl. Hagelprozession

St. Anna Höpingen, 31. Juli

Samstag, 30. Juli	17.00 Uhr	Vorabendmesse St. Nikolaus Darfeld
Sonntag, 31. Juli	08.45 Uhr	Festmesse in St. Anna Höpingen
	10.00 Uhr	Hochamt, St. Nikolaus Darfeld
	15.00 Uhr	Festandacht in St. Anna Höpingen

Wallfahrt nach Eggerode, 11. September

Samstag, 10. Sept.	17.00 Uhr	Vorabendmesse
Sonntag, 11. Sept.	08.45 Uhr	Hl. Messe in St. Anna Höpingen
	10.00 Uhr	Hochamt
	13.00 Uhr	Auszug der Prozession
	15.00 Uhr	Pontifikalamt auf dem Kirchplatz in Eggerode

Liebe Gemeinde,

vielen Dank für die Möglichkeit, mich auf diesem Weg Ihnen vorstellen zu dürfen.

Mein Name ist Hermann Lösing, ich bin 56 Jahre alt und verheiratet mit Reinhildis Lösing. Wir wohnen mit unseren Kindern Heinrich, Antonia und Katharina in Rosendahl-Osterwick. Beruflich bin ich bei der Gemeinde Nottuln tätig und für die Grundstücksangelegenheiten zuständig.

In unserer Kirchengemeinde habe ich viele Bereiche im Laufe der Jahre kennengelernt. So war ich für einige Jahre Kirchenvorstandsmitglied, Kollektant, Kommunionhelfer und Lektor. Die Arbeit hat mir viel Freude gemacht.

Irgendwann kam der Gedanke, diese Arbeit auf etwas festere Füße zu stellen. Mit einer ca. dreijährigen Anlaufzeit und der Zustimmung meiner Ehefrau Reinhildis habe ich mich zur Ausbildung zum ständigen Diakon mit Zivilberuf beim Institut für Diakonat und pastorale Dienste in Münster angemeldet. Die Ausbildung dauerte ca. 4 ¼ Jahr - von September 2011 bis November 2015.

Sie umfasste jeweils einen Grund- und einen Aufbaukurs „Theologie" der Domschule Würzburg im Fernkurs mit einer jeweiligen Abschlussprüfung. Hierzu gab es vierzehntägliche Unterstützung durch das Institut. Weitere Ausbildungsteile gab es ca. vierwöchentlich an Wochenenden. Diese umfassten Schulungen zu Rhetorik, Spiritualität, Predigtdienst, Tauf-, Ehe- und Beerdigungspastoral sowie caritativer und sozialer Arbeit.

Durch die Gemeinschaft aller Kursteilnehmer hat die Ausbildung viel Freude gemacht. Dies schließt nicht aus, dass es neben Beruf und Familie auch anstrengende und zweifelnde Zeiten gegeben hat. Für die Bewältigung dieser Zeiten bedanke ich mich bei meiner Familie, die mir Rückhalt gegeben hat, und bei meinem geistlichen Begleiter.

Vielen Dank auch allen Mitarbeitern und Seelsorgern der Pfarrgemeinde, die mich während meiner Ausbildung unterstützt haben. Dies gilt auch den Menschen, die mir gut zugesprochen haben und mir nach der Weihe und nach dem Einführungsgottesdienst gratuliert haben.

Für die Spenden aus diesem Anlass für die örtliche Caritas und die Messdienerarbeit ein herzliches „Vergelt´s Gott".

Ich freue mich nun auf die gemeinsame Arbeit und hoffe, eine Hilfe in der Gemeindearbeit sein zu können.

Auf ein Wiedersehen! Ihr Hermann Lösing

Neuer Kirchenvorstand hat seine Arbeit aufgenommen

Bei der Kirchenvorstandswahl am 07./08.11.2015 wurden folgende Mitglieder in den Kirchenvorstand (KV) gewählt:

aus **Darfeld**: Werner Bertels, Franz-Josef Niehues und Ulrich Wessendorf,
aus **Holtwick**: Marianne Brockhoff, Katrin Brüggenbrock, Hubert Brüning und Martin Schlüsener,
aus **Osterwick**: Erich Fleige, Thomas Knipper sowie
aus **Höven**: Elke Sicking

Pastor Dirk Holtmann ist geborenes Mitglied und zugleich Vorsitzender.

Lisa Rahsing nimmt als Vertreterin des Pfarreirates an den Sitzungen des Kirchenvorstandes teil.

Am 26.11.2015 fand die konstituierende Sitzung des Kirchenvorstandes statt. In dieser Sitzung wurde Franz-Josef Niehues zum stellvertretenden Vorsitzenden gewählt.

Des Weiteren wurden folgende Ausschüsse gebildet:

Personal- und Kindergartenausschuss
Werner Bertels (Ausschusssprecher)
Marianne Brockhoff
Martin Schlüsener
Ulrich Wessendorf

Bau und Grundstücksausschuss
Erich Fleige (Ausschusssprecher)
Katrin Brüggenbrock
Franz-Josef Niehues
Günter Bäumer (sachkundiges Mitglied)

Friedhofsausschuss
Erich Fleige (Ausschusssprecher)
Thomas Knipper
Martin Schlüsener
Ulrich Wessendorf
Günter Bäumer (sachkundiges Mitglied)
Günter Homann (sachkundiges Mitglied)

Bücherei- und Pfarrheimausschuss
Ulrich Wessendorf (Ausschusssprecher)
Hubert Brüning
Erich Fleige
Elke Sicking

Sonderausschuss Liegenschaftskonzept Holtwick
Katrin Brüggenbrock (Ausschusssprecherin)
Hubert Brüning
Erich Fleige
Thomas Knipper
Franz-Josef Niehues
Marlies Hoffmann (sachkundiges Mitglied)
Lisa Rahsing (sachkundiges Mitglied)

als **Vertreter/in des Kirchenvorstandes** wurden bestellt:

im **Rat der Tageseinrichtungen**
für den St. Nikolaus-Kindergarten Darfeld:
Werner Bertels
für den St. Nikolaus-Kindergarten Holtwick:
Marianne Brockhoff
für den Ss. Fabian und Sebastian-Kindergarten Osterwick:
Ulrich Wessendorf

im **Pfarreirat**
Martin Schlüsener

Neues Urnengrabfeld auf dem Friedhof in Darfeld

Die Fläche auf dem Darfelder Friedhof, an der Ecke Eggeroder Straße / Sudetenstraße ist gerodet worden, um dort demnächst Urnenbestattungen unter Bäumen möglich zu machen.
Für diese neue Bestattungsform hat sich der Kirchenvorstand der katholischen Kirchengemeinde Ss. Fabian u. Sebastian entschlossen.
Die Fläche ist etwa 300 Quadratmeter groß und liegt neben der Rasenfläche an der Trauerhalle, auf der bereits stille Urnengräber angelegt sind.
Im Frühjahr soll dort zunächst Rasen eingesät werden. Mit der Baumbepflanzung wird erst im Herbst begonnen.
Die ersten Urnenbestattungen auf dem kleinen Waldstück sind aber schon früher möglich, weil ja bereits vier Bäume aus dem Altbestand vorhanden sind. Im Abstand von fünf bis acht Metern sollen etwa 15 bis 20 Bäume - Eichen und Buchen - angepflanzt werden. Unter jedem Baum sind dann acht Urnenbestattungen möglich.
In die Erde werden kleine Granitplatten eingelassen, auf denen der Name sowie das Geburts- u. Sterbedatum des Verstorbenen stehen könne. In naher Zukunft werden dann auch die Friedhof- und die Gebührenordnung angepasst.
Auf dem Darfelder Friedhof sind somit drei verschieden Bestattungsarten von Urnen möglich.

- stille Urnenrasengräber
- Pflegeurnengräber
- Urnengräber unter Bäumen

Zu den Seniorennachmittagen an jedem ersten Donnerstag im Monat laden wir herzlich ein.
Beginn jeweils um 15.00 Uhr mit der Feier der Heiligen Messe im Haus der Begegnung

Don., 07.04.	Film über Uganda
Don. 12.05.	Maiandacht
Don. 02.06.	Märchenerzählerin
Don. 07.07.	Halbtagsfahrt
August	Sommerpause
Don. 01.09.	Pater Emmanuel ist zu Gast
Don. 06.10.	Wir feiern Erntedank
Don. 03.11.	Programm wird noch bekannt gegeben
Don. 01.12.	Adventsfeier

Änderungen werden in der Tagespresse bekannt gemacht.

Kirchenchor St. Nikolaus Darfeld, gegr. 1869

Zu Ostern (Karsamstag und Ostersonntag), wird der Kirchenchor unsere Gottesdienste in Darfeld feierlich mitgestalten.
Wir werden nochmals die „Missa Lmen (Messe des Lichtes)" singen, die sich im Chor großer Belibtheit erfreut.

Die Missa Lumen von Lorenz Meierhofer zeichnet sich durch eine besondere Klangsprache aus. Ausdrucksvolle vokale Archaik gepaart mit festlich klassischem Charakter, sowie mit populärmusikalischen Anklängen. Das Licht der menschlichen Suche, der gläubigen Zuversicht und der ewigen Freude, trägt die Botschaft der Messe, die Ausführende und Mitfeiernde gleichermaßen berührt.

Am Karsamstag wird der Chor das Sanctus sowie das Agnus Dei und weitere österliche Chorsätze singen. Am Ostersonntag, im Hochamt, singen wir Kyrie; Gloria; Sanctus und Agnus Die. Die Orgelbegleitung liegt in den bewährten Händen von Andreas Espelkott.

CHOR GOES GOSPEL

Unter diesem Titel sind wir mit einem neuen Chorprojekt, nach unserer Generalversammlung, ins Jahr 2016 gestartet. Erfreulicherweise haben sich 8 „Neue“ Sänger und Sängerinnen zu uns gesellt und sind mit Eifer dabei, bekannte und weniger bekannte Gospels zu lernen.

25. Sept. 2016

Gospel Konzert
in der St. Nikolauskirche in Darfeld

Die gesamte Gemeinde
ist recht herzlich eingeladen.

Not sehen und handeln.
Caritas

Flüchtlingshilfe ist auch ein großes Thema in Darfeld. Dankbar können wir berichten, dass sich schnell Bürger und Bürgerinnen gefunden und gemeldet hatten, die halfen, die verschiedensten Aufgaben der Flüchtlingshilfe, wie Fahrten zur „Tafel“ nach Coesfeld, Behördengänge oder Arztbesuche, zu bewältigen. Erfreulich ist, dass mittlerweile mehrere Sprachkurse angeboten werden konnten. Geld- und Sachspenden gingen ebenso zahlreich ein, sodass zu Weihnachten die Kinder beschenkt und fehlende Gebrauchsgegenstände in die Flüchtlingsunterkünfte gebracht werden konnten. Auch die Begegnungsnachmittage mit unseren Flüchtlingen wurden gut besucht.

Wer gerne mithelfen möchte, kann sich im Pfarrbüro bei Frau Monse, Tel.: 651, bei Frau Espelkott, Tel.: 398 oder bei Frau von Heyden-Linden, Tel.: 234 melden.
Vielen Dank sagen wir im Namen der Flüchtlinge für die große Hilfsbereitschaft in unserer Gemeinde.

***

Sprachkurs werden angeboten am:
Montag u. Mittwoch von 9.30 – 10.30 Uhr im HdB
Montag u. Mittwoch von 16.00 – 17.00 Uhr in der Grundschule in Darfeld.
Während der Kurse im Haus der Begegnung, wird auch Kinderbetreuung angeboten.

Ansprechpartner ist Frau Brigitte Dolle, Tel. 02545 1202

Not sehen und handeln.
Caritas

Herzlichst sind alle Sammlerinnen und Sammler der Caritas sowie die Herren des Krankenhausbesuchsdienstes für Männer zur Elisabeth-Konferenz am **16.11.2016 um 15.00 Uhr in das Haus der Begegnung** eingeladen. Nach einem geselligen Kaffeetrinken wird ein Jahresrückblick folgen.

***

Die Kleiderkammer öffnet ihre Türen über dem katholischen Kindergarten jeweils

jeden ersten Dienstag im Monat von 10.00 bis 11.30 Uhr
jeden letzten Dienstag im Monat von 14.30 bis 16.00 Uhr

Messdiener St. Nikolaus Darfeld

messdiener-darfeld.de

Aufnahme der neuen Messdiener 2016

Wie jedes Jahr am ersten Fastensonntag hatten wir unseren Messdienertag. Dieser begann mit einem feierlichen Gottesdienst, in dem unsere 12 neuen Messdiener ganz offiziell in unsere Gemeinschaft aufgenommen wurden. Nun ist Ihr „Probejahr“ vorbei und sie gehören zu dem großen Kreis der Darfelder Messdiener. Nachmittags haben wir mit 40 Messdienern einen gemütlichen Tag im Haus der Begegnung verbracht, bei dem es neben Gemeinschaftsspielen auch Kaffee und Kuchen gab. Am Ende haben wir den Tag mit einer feierlichen Andacht ausklingen lassen. Wir freuen uns als nächstes auf den Ostermarkt am 13. März 2016 bei dem wir wieder Waffeln verkaufen für unser Lager.

3. Nordwestdeutsche Ministrantenwallfahrt

Ich glaub an dich!" - unter diesem Motto findet am Samstag, 18. Juni 2016, die Ministrantenwallfahrt in Paderborn statt. Auch wir werden an dieser Wallfahrt teilnehmen. Weitere Infos zur Anmeldung folgen im Messdienerplan.

„ Lasst die Kinder zu mir kommen und wehrt es ihnen nicht “.

Zu diesem Wort aus dem Markusevangelium haben die Kindermesskreise wieder einen bunten Strauß an Familiengottesdiensten für das Jahr 2016 zusammengestellt, zu denen Jung und Alt herzlich eingeladen sind.

08. Mai 2016	10.00 Uhr Familiengottesdienst zum Muttertag
26. Mai 2016	08.30 Uhr Fronleichnamsprozession
05. Juni 2016	08.30 Uhr Hagelprozession
26. Juni 2016	11.00 Uhr Familiengottesdienst am Bahnhof Darfeld
04. Sept.2016	10.00 Uhr Familiengottesdienst mit Pater Emmanuel, Uganda
09. Okt. 2016	10.00 Uhr Erntedankgottesdienst
13. Nov. 2016	17.00 Uhr Wortgottesdienst zum Fest des Heiligen St. Martin

Ein besonderes **„Bonbon“** wird vor den Sommerferien angeboten: Die Kirche bewegt sich und geht nach draußen zu den Menschen!

Am **Sonntag, den 26. Juni 2016 um 11.00 Uhr** sind alle Familien mit ihren Kindern herzlich zu einem festlichen Gottesdienst im **„Generationenpark Bahnhof Darfeld“** eingeladen. Im Anschluss an die Heilige Messe findet für die mitgebrachten Fahrzeuge (auch PKW) eine Fahrzeugsegnung statt.

Die Teams zur Vorbereitung der Familienmessen freuen sich auch jederzeit über Unterstützung! Wer Interesse hat, sich im Rahmen der Familiengottesdienste einzubringen, möge sich bitte bei Eva-Maria Fartmann, Tel. 02545-919560, melden.

KATHOLISCHES BILDUNGSWERK

DARFELD

Vorträge

Seminare

Kurse

Termine:

Die. 14. Juni 16	Kochkurs „Sommerküche" , 19 Uhr Küche der Grundschule Leitung: Frau Anne Driemer
Die. 13. Sept. 16	Kochkurs „Pasta, Pasta", 19 Uhr Küche der Grundschule Leitung: Frau Anne Driemer
Die. 04. Okt. 16	Kochkurs „Quiche und Co" , 19 Uhr Küche der Grundschule Leitung: Frau Anne Driemer
Die. 29. Nov. 16	Kochkurs „Weihnachtsmenu" , 19 Uhr Küche der Grundschule Leitung: Frau Anne Driemer
Do. 17. Nov. 16	Rückblick auf die Bildungsfahrt nach Berlin Vorstellen der Fahrt 2017 Beginn: 20 Uhr Ort: Haus der Begegnung

Da die einzelnen Bildungswerke von Darfeld, Holtwick und Osterwick beschlossen haben, im Bildungswerk Rosendahl gemeinsam aufzutreten, schauen Sie bitte in die Tageszeitung, welche Kurse dort allgemein angeboten werden.

Anmeldung für alle Veranstaltungen bei:

Christa Haßler Eggeroder Str. 10 a Tel. 02545/934114
Mail-Adresse: christa.hassler@web.de

oder bei den in der Zeitung angegebenen Adressen.

Die Wundersame Brotvermehrung

Mit diesem Thema beschäftigten sich die Kinder des St. Nikolaus Kindergartens während der Fastenzeit. Gemeinsam wurde gelesen, gesungen, gemalt und gebacken. Zum Abschluss besuchte uns Pastor Holtmann, er segnete die Kinder und das gebackene Brot.

Danach haben die Kinder gemeinsam mit Pastor Holtmann das Brot und die Fische in gemütlicher Runde miteinander geteilt und gegessen.

Guter Gott, wir haben zusammen gegessen. Es hat gut geschmeckt.

Alle haben etwas abbekommen, weil wir miteinander geteilt haben.

Wir spüren, dass du in unserer Mitte bist.

Natur - (Kinder-)Garten - Werkstatt

Wir laden ein in eine Welt voller Wunder, über die man staunen kann. Einen Lebensraum voller Erde, Steine, Pflanzen, Bäume und Tiere in zahlreichen Farben und Formen. Mal von Sonne beschienen, mal von Regen begossen, mal bläst der Wind oder die Wolken treiben - über unseren (Kinder-)Garten.

Kinder haben eine enge Beziehung zur Natur. Ausgedehnte Naturkontakte in der Kindheit innerhalb der eigenen, alltäglichen Umwelt sind für eine gesunde Entwicklung außerordentlich wichtig. Zur allgemeinen Entwicklung brauchen Kinder viel freien und ansprechenden Raum um sich diese Welt der Wunder durch eigenes Handeln und Erleben anzueignen.

Um den Kindern des St. Nikolaus Kindergartens diesen Lebensraum in seiner Vielfalt weiter zu erweitern, begeben wir uns gemeinsam mit den Kindern des St. Nikolaus Kindergartens, ihren Eltern und freiwilligen Helfern vom 13.04.2016 - 17.04.2016 in eine Aktionswoche zur Gestaltung unseres Außengeländes.

Wir sagen an dieser Stelle Danke an alle helfenden Hände sowie an fleißige Spender unserer Aktion.

Weitere Erlebnisse warten auf die Kinder in diesem Kindergartenjahr Unsere Waldwochen, Marionettentheater *Rumpelstilzchen,* gemeinsamer Ausflug zum Erlebnishof Bagert in Darup, gemeinsames Gartenfest und viele weitere Aktionen...

Das Team des St. Nikolaus Kindergartens wünscht allen frohe Ostern!

KATHOLISCHE FRAUENGEMEINSCHAFT Darfeld | **kfd**

Mögen aus jedem Samen, den Du säst, wunderschöne Blumen werden, auf dass sich die Farben der Blüten in Deinen Augen spiegeln und sie Dir ein Lächeln aufs Gesicht zaubern. Irischer Volksweisheit

05.03. - 11.03.			Heilfasten
Fr.	04.03.	15.00	Weltgebetstag in Billerbeck „Nehmt Kinder auf und ihr nehmt mich auf“
Do.	10.03.	14.30	Infoveranstaltung der Firma Fahrrad Uesbeck aus Holtwick über die Nutzung von E-bikes, im HdB
Fr.	18.03.	14.00	Kreuzwegandacht in den Rosendahler Kirchen/Kapellen
Do.	31.03.	11.00	Gemeinsam statt Einsam, Mittagessen im HdB
Mo.	25.04.	08.30	Gemeinschaftsmesse
Mi.	27.04.		halbtägige Wallfahrt nach Heede im Emsland
Do.	28.04.	11.00	Gemeinsam statt Einsam, Mittagessen im HdB
Mo.	09.05.	18.00	Radwallfahrt ab Schulstraße mit anschl. Maisingen
Do.	19.05.	11.00	Gemeinsam statt Einsam, Mittagessen im HdB
Mo.	23.05.	08.30	Gemeinschaftsmesse
Mi.	25.05.	14.30	Radtour rund um Darfeld
Mi.	15.06.	14.30	Radtour rund um Darfeld
Do.	23.06.	11.00	Gemeinsam statt Einsam, Mittagessen im HdB
24.03. - 25.03.			zweitägige Radtour
Mo.	27.06.	08.30	Gemeinschaftsmesse mit anschl.Treffen der Bezirksfrauen
Di.	19.07.	15.00	Friedensgebet d. Dekanates Coesfeld in Darfeld; Thema: In der Heimat Frieden finden anschl. Austausch im HdB
Mi.	27.07.	14.30	Radtour rund um Darfeld
Di.	16.08.	19.30	Treffen aller Interessierten für den Bunten Nachm. im HdB

KATHOLISCHE FRAUENGEMEINSCHAFT Darfeld | **kfd**

Mo.	22.08.	08.30	Gemeinschaftsmesse
Do.	25.08.	11.00	Gemeinsam statt Einsam, Mittagessen im HdB
Di.	30.08.		Tagesfahrt nach Bad Zwischenahr
Mo.	26.09.	08.30	Gemeinschaftsmesse mit anschließendem Frühstück und Besuch von Sr. Paula Wessels
Di.	27.09.	09.00	Ganztagesaktion aller Rosendahler kfd's
Mi.	28.09.	14.30	Radtour rund um Darfeld
Do.	29.09.	11.00	Gemeinsam statt Einsam, Mittagessen im HdB
Di.	04.10.	14.00	Dankeschönfahrt für alle ehrenamtlich Tätigen in der kfd
So.	09.10.		100 Jahre kfd-Diözesanverband Münster
Mo.	24.10.	08.30	Gemeinschaftsmesse
Do.	27.10.	11.00	Gemeinsam statt Einsam, Mittagessen im HdB
Di.	08.11.	14.30	Bunter Nachmittag, Saal Feldkamp, Männer willkommen
Mi.	09.11.	19.00	Bunter Abend, Saal Feldkamp
Do.	10.11.	19.00	Bunter Abend, Saal Feldkamp, Männer willkommen
Do.	24.11.	11.00	Gemeinsam statt Einsam, Mittagessen im HdB
Mo.	28.11.	08.30	Gemeinschaftsmesse im Gedenken an die Verstorbenen
Fr.	02.12.		Fahrt zum Weihnachtsmarkt
Di.	13.12.	14.30	Generalversammlung mit Wahlen im HdB
Mo.	19.12.	08.30	Gemeinschaftsmesse gefeiert als Roratemesse.
Do.	22.12.	11.00	Gemeinsam statt Einsam, Mittagessen im HdB

Zu allen Veranstaltungen sind Mitglieder und alle Interessierte eingeladen!

Einen schönen Sommer wünscht das Team der kfd

KLJB Darfeld

Generalversammlung 2015

Am 13. Februar 2016 haben wir unsere diesjährige Generalversammlung im Tennisheim abgehalten. Auf dem Programm standen neben der Neuwahl des Vorstandes auch der Bericht des Kassenwartes sowie ein Rückblick auf die verschiedensten Aktionen, die wir im letzten Jahr gemeinsam veranstaltet haben.
Wiedergewählt wurde Christoph Rötgermann als erster Vorsitzender sowie die zweite Vorsitzende Nadine Bücker. Auch Ralf Gövert und Leonie Issing bleiben weiterhin Kassenwart und Schriftführerin. Für die Presse und Öffentlichkeitsarbeit ist nun Simon Albers zuständig. Den Posten des Getränkewartes von Nils Thiemann übernimmt zukünftig Mirko Gövert, sodass er seinen bisherigen Posten als Sportwart an Jonas Klostermann weitergegeben hat. Ebenfalls ganz neu in den Vorstand aufgenommen wurden Jannick Schröer, der den wiedereingeführten Posten als Internetwart besetzt und Sophie Reers und Linus Gövert, die im neuen Vorstand als Beisitzer mitwirken.
In diesem Jahr konnten wir 19 Neumitglieder in die KLJB Darfeld aufnehmen.

Von links:
Mirko Gövert, Jonas Klostermann, Christoph Rötgermann, Leonie Issing, Pastor Holtmann, Sophie Reers, Ralf Gövert, Nadine Bücker, Simon Albers, Linus Gövert und Jannick Schröer

Aktivitäten in der nächsten Zeit

13. März
Hier treffen wir uns um 8:30 Uhr am Haus der Begegnung, um gemeinsam zum Bubble Ball spielen nach Gelsenkirchen zu fahren.

8. April
Wir treffen uns um 17 Uhr zum Jahresangrillen und werden neben leckerem Grillfleisch bestimmt einen tollen, witzigen Abend zusammen haben.

Weitere Aktionen im Sommer werden sein:

Maitour
Zu unserer Maitour mit anschließendem gemeinsamen Grillen starten wir wie jedes Jahr erneut mit einer gemütlichen Runde durch Darfeld.

Schützenfest
Für unser amtierendes Königspaar Noel Riermann und Wiebke Potthoff suchen wir schon bald eine neue Ablösung, denn wir veranstalten ein zweites eigenes Schützenfest.

Wochenendfahrt
Unsere Wochenendfahrt soll auch dieses Mal wieder ein absolutes Highlight in unserem Programm sein. Wo es hingeht, wird vorerst nicht verraten.

Kletterwald
Im Sommer besuchen wir einen Kletterwald, um dort gemeinsam einen sportlich witzigen Tag zu verbringen. Hoffen wir mal auf gutes Wetter.

Regelmäßiger Termin:
Sport am Sonntagabend:
16:30-18 Uhr Fußball und 18-20 Uhr Volleyball in der Darfelder Sporthalle

Weitere Informationen und vieles mehr bekommt ihr auf **Facebook** unter KLJB Darfeld**.**

KOLPING

Kolpingsfamilie Darfeld

Die Kolpingsfamilie Darfeld bietet regelmäßig für jede Altersgruppe ein abwechslungsreiches Programm. Natürlich freuen wir uns über eine rege Teilnahme. Auch Ideen für weitere Aktionen nehmen wir gerne entgegen.

Unser aktuelles Programm:

Samstag, 12. März: Bußgang zur Kapelle nach Aulendorf
Wir treffen uns um 19.15 Uhr am HdB und werden uns von dort zu Fuß auf den Weg nach Aulendorf machen. Die Feier der heiligen Messe beginnt um 21.30 Uhr in der Kapelle Aulendorf.

Freitag, 25. März: Karfreitag, Kreuzweg - Prozession
Christ sein heißt: „Sein Kreuz tragen“. Wir sollten unser Kreuz so tragen wie Christus es getan hat, damit wir seinem Beispiel in Demut folgen. **Beim Tragen des schweren Kreuzes während der Prozession darf jeder mithelfen.**

Mittwoch, 30. März: Fahrt zur Phänomenta nach Lüdenscheid
Hier werden Experimente zum Mitmachen geboten und Physik und Technik wird für jeden zum Erlebnis. Anfassen erwünscht! Abfahrt mit dem Bus um 9.00 Uhr am Parkplatz an der Schulstraße, die Rückankunft in Darfeld ist für ca. 17.00 Uhr geplant. Kinder unter 13 Jahren müssen von einer Aufsichtsperson begleitet werden. Anmeldung ab sofort bei Familie Schubert, Tel. 02545 / 934 217.

Samstag, 16. April: Malen und Zeichnen: Pizza, Pizza
In einer Gemeinschaftsaktion mit dem Kunstverein in Coesfeld bieten wir einen Mal- und Zeichenkurs für Schulkinder und Jugendliche an. Als Vorlage dienen Fotos oder die eigene Fantasie. Anmeldungen nimmt ab sofort Verena Bertels entgegen, Tel.: 02545 / 919 140.

Samstag, 23. April: Wer findet Mister X
Eine Gemeinschaftsaktion der Kolping-Jungend und der Messdiener Darfeld für Jugendliche ab der 7. Klasse. Lasst euch überraschen.

Samstag, 07. Mai: Josefschutzfest und anschließender Maigang
Die Kolping-Mitglieder gedenken in der Abendmesse dem Schutzpatron der Kolpingsfamilie. Danach versammeln wir uns zum gemeinsamen Maigang mit gemütlichem Abschluss.

Montag, 30. Mai: Diözesanwallfahrt zum Annaberg nach Haltern
Auch in diesem Jahr bieten wir wieder für alle Frauen eine Wallfahrt zum Annaberg nach Haltern an. Anmeldungen sind bis zum 21.05.11 bei Maria Scheipers möglich, Tel.: 02545 / 519.

Sonntag, 05. Juni: Familienausflug mit dem Rad
Wir laden euch zu einer entspannten Radtour für Groß und Klein ein. Wir haben uns wieder ein interessantes Ziel ausgesucht.

Freitag, 08. - Freitag, 15. Juli: Jungkolping Zeltlager auf dem Campingplatz Sonnenhügel in Lengerich

Montag, 08. - Mittwoch, 10. August: Ferienaktion für Grundschulkinder am Bahnhof.

Und natürlich sammeln wir regelmäßig Altkleider ein.

Alle weiteren Informationen entnehmen Sie bitte der Tagespresse, unserem Infoblatt oder unserer Internetseite www.kf-darfeld.de.

Die Kolpingsfamilie Darfeld wünscht allen Gemeindemitgliedern ein gesegnetes Osterfest und einen weiterhin schönen Jahresverlauf. Hoffentlich sehen wir uns bei unseren Aktionen.

Treu Kolping

Eure

Kolpingsfamilie Darfeld

Pfarrbücherei St. Nikolaus
im Haus der Begegnung
Pfarrer-Wiedenbrück-Straße 3

Unsere Öffnungszeiten:

Mittwochnachmittag
16:00 Uhr bis 18:00 Uhr

Sonntagvormittag nach dem Hochamt
11:00 Uhr bis 12:15 Uhr

Wir bieten kostenfrei

- Bücher
- Hörbücher
- Spiele
- DVDs
- Lesestart für Kinder ab drei Jahren
- Bibfit
- Leseförderung in der Grundschule
- Persönliche Beratung

Erfreut geben wir bekannt, dass uns am Mittwoch seit Kurzem im Wechsel die Kinder Merle Bäumer, Franziska Fartmann, Phil Jordan und Lea Monse unterstützen.

In den **Osterferien** haben wir **geöffnet** und freuen uns auf Ihren und euren Besuch; nur am Ostersonntag ist die Bücherei geschlossen!

04.09.2016: Bücherflohmarkt auf dem Stoppelmarkt

Wir wünschen allen ein frohes Osterfest!
Ihr und euer Büchereiteam

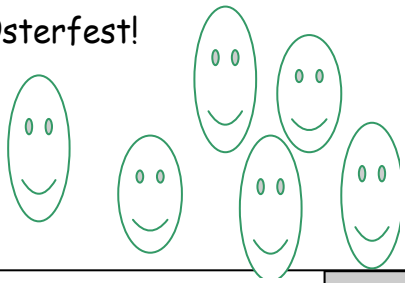

Pfarreirat
der Kirchengemeinde
Ss. Fabian und Sebastian
Rosendahl

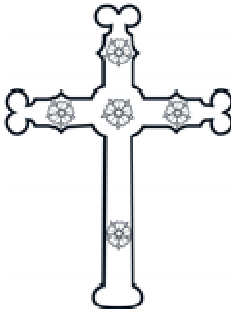

Die Wahl des ersten Pfarreirates der fusionierten Kirchengemeinde Ss. Fabian und Sebastian Rosendahl fand bereits im März 2015 statt; dennoch möchten wir in diesem Pfarrbrief noch einmal darüber berichten.

Dem Pfarreirat gehören an
aus St. Nikolaus Darfeld:
Brigitte Dolle, Ulla Hanhart, Elisabeth Schubert und Uli Verheyden
aus St. Nikolaus Holtwick:
Maria Eynck, Regina Hemsing, Christa Kiehl und Agnes Richter
aus Ss. Fabian und Sebastian Osterwick:
Brigitte Kuhlmann, Rita Leutermann, Günter Tenti und Mechthild Werschmöller
aus St. Marien Höven:
Bernhard Büning und Maria Terhörst

Weitere Mitglieder sind:
Pfarrer Dirk Holtmann als geborenes Mitglied, Bernhard Scheipers als Vertreter der Diakone, Reinhildis Lösing als Pastoralreferentin, Mechtild Sicking als Pastoralassistentin, Lisa Rahsing als Vertreterin der Mitarbeiter und Martin Schlüsener als Vertreter des Kirchenvorstandes

Der Pfarreirat hat aus seiner Mitte einen Vorstand gebildet. Diesem gehören an:
der leitende Pfarrer kraft Amtes, Günter Tenti und Maria Terhörst, die den Vorsitz gemeinsam ausüben, sowie Maria Eynck und Uli Verheyden

Der neu gewählte Pfarreirat dient zur Unterstützung der seelsorglichen und pastoralen Arbeit in der Pfarrei und hat die gesamte Kirchengemeinde Ss. Fabian und Sebastian Rosendahl im Blick. Die erste Hauptaufgabe besteht darin, in absehbarer Zeit einen Pastoralplan für die Pfarrei zu entwickeln. In diesem sollen Schwerpunkte der inhaltlichen Arbeit der Pfarrei benannt werden.

Neben dem Pfarreirat sind in den einzelnen Kirchorten Gemeindeausschüsse gebildet worden, die wie die früheren Pfarrgemeinderäte für die Wahrung der öffentlichen Belange rund um den Kirchturm zuständig sind. Die Zahl der Mitglieder der Gemeindeausschüsse ist nach den Bedürfnissen der einzelnen Gemeinden festgelegt worden und kann jederzeit geändert werden.

Für Fragen und Anregungen sind wir immer offen. Wenn es Dinge gibt, um die sich der Pfarreirat kümmern soll, bitte kommen Sie auf uns zu.
Jedes Mitglied des Pfarreirates ist für Sie Ansprechpartner.

Für den Pfarreirat

Günter Tenti und Maria Terhörst

Spendenergebnisse

der Kirchengemeinde Ss. Fabian und Sebastian Rosendahl von Februar 2015 bis Januar 2016:

Das größte Ergebnis erbrachte die Sternsingeraktion mit	**19.669,86** €
Es folgt die Adveniat-Kollekte mit	**17.759,27** €
Für Misereor wurden	**10.607,08** €
und für Renovabis	**2.974,64** €
gespendet.	
In der Summe sind das	**51.010,85** €,

die von ca. 9.000 Katholiken in Rosendahl aufgebracht wurden.

Hinzuzurechnen sind da noch die Haussammlungen für die Caritas zweimal im Jahr und die allgemeinen Kollekten an jedem Sonntag.

Die Kollekten-Ergebnisse lassen auf eine aktive Gemeinde schließen, die nicht nur betet, sondern auch praktisch etwas dafür tut, dass die Gebetsbitten sich erfüllen können.

Allen Spendern herzlichen Dank!

Sonntagsgottesdienste
in der Pfarrei Ss. Fabian und Sebastian Rosendahl

Ss. Fabian u. Sebastian Osterwick

Samstag 15.00 Uhr Hl. Messe im Altenheim
18.00 Uhr Vorabendmesse

Sonntag 07.30 Uhr Hl. Messe
10.30 Uhr Hochamt

St. Marien Höven

Sonntag 08.30 Uhr Hl. Messe

St. Nikolaus Darfeld

Samstag 17.00 Uhr Vorabendmesse

Sonntag 08.45 Uhr Hl. Messe in St. Anna Höpingen
10.00 Uhr Hochamt

St. Nikolaus Holtwick

Samstag 19.00 Uhr Vorabendmesse

Sonntag 09.30 Uhr Hochamt

Seelsorger der Kirchengemeinde Ss. Fabian und Sebastian Rosendahl

Pfarrer Dirk Holtmann, leitender Pfarrer
Osterwick, Fabianus-Kirchplatz 7 Tel. 02547 933583 0

Pfarrer Hans Schmeinck
Holtwick, Kirchplatz 17 Tel. 02566 1334

Pfarrer Godfrey Kalema
Darfeld, Pfarrer-Wiedenbrück-Str. 5 Tel. 02545 919044

Pfarrer em. Otto Banse
Darfeld, Nikolausplatz 2a Tel. 02545 9359225

Pfarrer em. Ulrich Derstappen
Osterwick, Fabianus-Kirchplatz 21 Tel. 02547 933193

Pfarrer em. Prof. Dr. Emmanuel
Darfeld, Sandweg 4 Tel. 02545 919574

Pfarrer em. Hubert Hambrügge
Ostewick, Schöppinger Str. 4 Tel. 02547 939928

Diakon Josef Bartholomäus
Osterwick, Von Galen Str. 10 Tel. 02547 570

Diakon Hermann Lösing
Osterwick, Schoppenbusch 44 Tel. 02547 1786

Diakon Bernhard Scheipers
Darfeld, Schützenstr. 1 Tel. 02545 519

Diakon Robert Sicking
Osterwick, Vredestr. 18 Tel. 02547 1777

Pastoralreferentin Reinhildis Lösing
Osterwick, Schoppenbusch 44 Tel. 02547 933583 13

Pastoralassistentin Mechthild Sicking
Schöppingen, Heven 105 Tel. 02555 543

Pfarramt Osterwick

Fabianus-Kirchplatz 7
Margret Büning und Maria Terhörst
Tel. 02547 933583 0
Fax. 02547 933583 20
stfabianusebastian-osterwick@bistum-muenster.de

Öffnungszeiten:

Mo. - Fr.	09.00 - 12.00 Uhr
Do.	15.00 - 17.00 Uhr

Pfarramt Darfeld

Pfarrer-Wiedenbrück-Str. 5
Karin Monse
Tel. 02545 651
Fax. 02545 919045
stnikolaus-darfeld@bistum-muenster.de

Öffnungszeiten:

Mo.	08.30 - 12.30 Uhr
Di.	geschlossen
Mi.	08.30 - 12.30 Uhr
Do.	15.00 - 17.00 Uhr
Fr.	08.30 - 12.30 Uhr

Pfarramt Holtwick

Kirchplatz 17
Lisa Rahsing
Tel. 02566 1334
Fax. 02566 3773
stnikolaus-holtwick@bistum-muenster.de

Öffnungszeiten:

Mo.	14.00 - 18.00 Uhr
Di.	08.00 - 12.00 Uhr
Mi.	geschlossen
Do.	08.00 - 12.00 Uhr
Fr.	08.00 - 12.00 Uhr

ihr fastenopfer **12./13. März 2016**

DZI Spenden-Siegel

MISEREOR
IHR HILFSWERK

Impressum:
Der Pfarrbrief der Gemeinde St. Nikolaus Darfeld erscheint zweimal jährlich und wird kostenfrei an alle Haushalte verteilt.
Herausgeber ist die Kath. Kirchengemeinde Ss Fabian u. Sebastian Rosendahl.
Die Redaktion hat der Öffentlichkeitsausschuss.